ESPRESSO RAGAZZI 1 PLUS – PROGETTI

PROGETTO 1 • Moodboard dell'Italia

Compito e Pianificazione

A gruppi di tre: create una moodboard sul tema *Che cos'è per voi l'Italia?*. Potete cambiare o ampliare i temi indicati nell'esempio e presentare il risultato come cartellone oppure con uno strumento digitale. Presentate poi la vostra moodboard alla classe e rispondete alle eventuali domande.
Ci sono somiglianze o differenze tra le moodboard presentate? Come vedete l'Italia nel suo complesso? Parlatene in plenum.



Paesaggio



Monumento



Prodotto tipico



Veicolo



Cucina tipica



Dolce

PROGETTO 2 • Celebrità preferite

Compito e Pianificazione

A gruppi di tre, presentate tre personaggi famosi a scelta. Per la presentazione potete creare un cartellone, utilizzare uno strumento digitale o girare un breve video/reel. Indicate quanti anni hanno, quando è il loro compleanno, cosa fanno, che lingue parlano, eccetera. Presentate il progetto in classe. Quali personaggi compaiono più spesso?



Jannik Sinner



Greta Thunberg



Billie Eilish



Gianluigi Donnarumma

PROGETTO 3 • Il nostro locale

Compito e Pianificazione

In gruppi (2-4 persone). Volete aprire un ristorante a vostra scelta. Riunitevi in gruppi e discutete i seguenti punti:

- Quale ristorante volete aprire?
- Come dovrebbe chiamarsi il ristorante?
- Volete progettare un logo?
- Quali cibi e bevande offrirete?



ristorante



bar



gelateria



pizzeria

PROGETTO 4 • Un vlog sul tempo libero



Compito e Pianificazione

A *In gruppi (circa 4 persone): Vorreste scrivere un vlog sul tema "I passatempi preferiti degli adolescenti". Discutete i seguenti punti:*

- Chi filma il vlog?
- Chi presenta i risultati?
- Chi fa le interviste?

B *Consulta la classifica degli hobby più popolari degli adolescenti italiani sopra e modificala a seconda delle preferenze del tuo gruppo.*

PROGETTO 5 • La nostra scuola





Compito e Pianificazione

A *Vuoi realizzare un video sulla tua scuola per la tua scuola italiana: la classe lavora tre gruppi (1, 2, 3).*

B *Elabora le domande assegnate al vostro gruppo di lavoro e:*

- cerca le parole che ti mancano per rispondere alle domande
- scrive lo script con le informazioni appropriate per il video
- Fate una lista di luoghi nella scuola dove si potrebbe registrare il video

Gruppo 1	Gruppo 2	Gruppo 3
• Come si chiama la scuola? Che tipo di scuola è? Dov'è? • Quante insegnanti / Quanti insegnanti ha? Quante studentesse / Quanti studenti ha?	• Quali sono le materie principali? • Quando cominciano / finiscono le lezioni? Quando comincia / finisce l'anno scolastico? Quando comincia l'esame di maturità?	• Come funziona il sistema dei voti? • Quali attività e servizi extra offre la scuola?

PROGETTO 6 • La città ideale

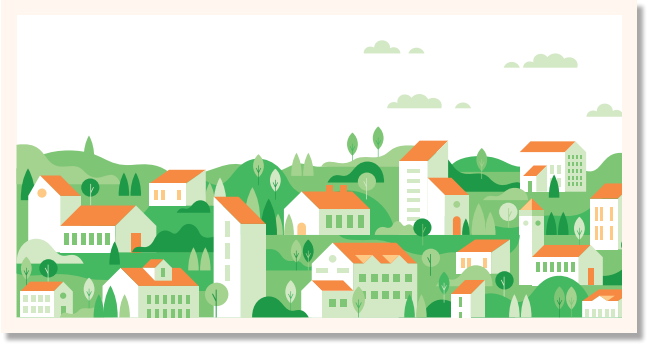



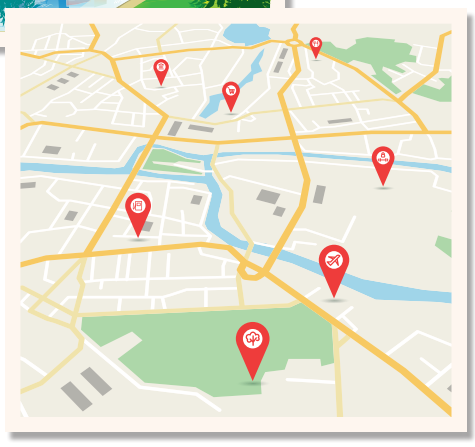

Compito e Pianificazione

A *In gruppi (2-4 persone). Volete progettare una città ideale e visualizzarla utilizzando l'intelligenza artificiale o altri metodi. Considerate i seguenti punti:*

- Dov'è la vostra città?
- È una città grande o piccola?
- Com'è la tua città? (verde, caotica, tranquilla...)
- Che cosa c'è di interessante, bello, speciale?
- Che cosa si può fare?

B *Pensa a una semplice mappa della città e posizionaci gli edifici e i punti di riferimento.*

PROGETTO 7 • Le nostre feste del cuore



Halloween



Eid al-fitr



Diwali



San Valentino

Compito e Pianificazione



Hanukkah

A *La tua scuola partner italiana ti invita a partecipare al concorso "Le nostre feste del cuore".*

B *Fate un brainstorming di gruppo sulle feste e le celebrazioni che vi piacciono. Esistono termini italiani per definirle? Fate qualche ricerca.*

C *Quindi, a seconda dei vostri interessi, formate dei gruppi di lavoro (2-3 persone) per organizzare una festa.*

D *Lavorate sui seguenti elementi: un profilo della festa (insieme) e un contributo individuale (ogni persona individualmente). Combinate i risultati e create un collage digitale con il profilo, i contributi testuali, le immagini e, possibilmente, materiale video e audio.*

Indentikit della festa	Contributo personale
• Qual è la data e il nome della festa? • Come la festeggiate (cibo, ballo, regali, canzoni, candele ecc.)? • Quali tradizioni ci sono? Quali simboli ci sono?	• Dove la festeggiate? • Con chi la festeggiate? • Cosa fate di speciale? • Perché vi piace?

PROGETTO 8 • Una vacanza "perfetta"

Presenterete una vacanza "perfetta" in modo scenografico, sviluppando i contenuti necessari passo dopo passo.



Compito e Pianificazione

A *Ognuno / Ognuna di voi descrive individualmente la propria / sua "vacanza perfetta" (nel proprio paese, in Italia o in un altro paese) nel passato prossimo. Rispondi alle seguenti domande e segui l'esempio.*

- Dove sei andato/-a? Con chi?
- Che cosa hai visto? Che cosa hai fatto?
- Che cosa (non) hai amato di quella località?
- Che mezzo di trasporto hai usato?
- Che alloggio hai scelto? Ecc.

Ho fatto la "vacanza perfetta" in/a...
Ho visitato...
Sono andato/a...
Ho fatto una gita...
Poi ho visto...

B *Organizzatevi in gruppi di tre e presentate le vostre vacanze "perfette".*

C *Concordate insieme su una delle tre vacanze proposte (perché era interessante, divertente, strana, rilassante ecc.).*

D *Scrivete il resoconto delle vacanze in terza persona singolare.*
Paola è andata...